

Elementare "MONTESIGNANO"

E 470

Via Terpi 50

ALLEGATO B – ELABORATI  
RAPPORTO DI DIAGNOSI ENERGETICA  
FONDO KYOTO - SCUOLA 3



04/2018

COMUNE DI GENOVA  
STRUTTURA DI STAFF - ENERGY MANAGER



COMUNE DI GENOVA





COMUNE DI GENOVA

E470 – Elementare “Montesignano”

## 2 Allegato Fotografico





COMUNE DI GENOVA

E470 – Elementare “Montesignano”

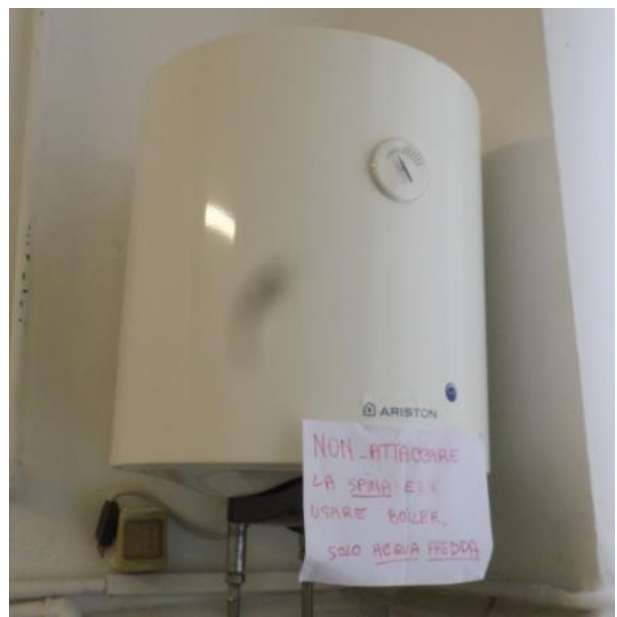

Planimetrie con ubicazione contatori, quadri elettrici e impianti  
Scala 1:200

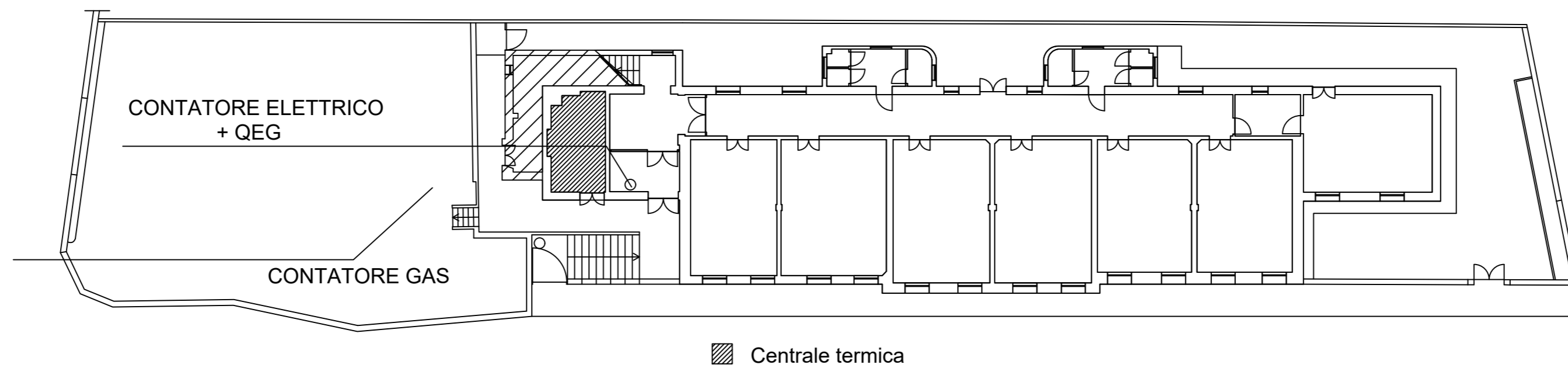

PIANO TERRA

Planimetrie con individuazione delle diverse zone termiche,  
degli spazi riscaldati e non riscaldati e delle diverse destinazioni d'uso  
Scala 1:200

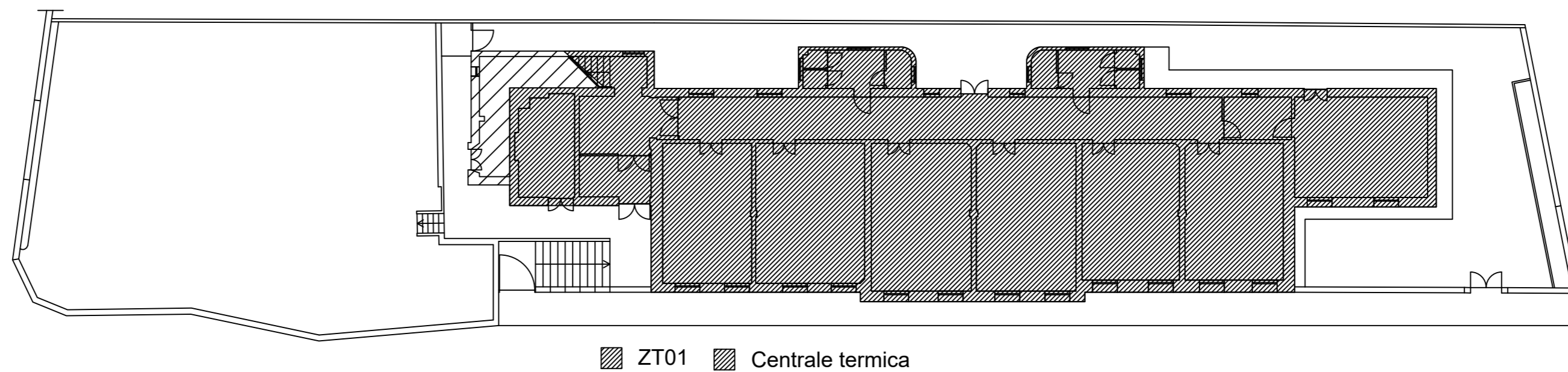

PIANO TERRA

Planimetrie con individuazione delle diverse zone termiche,  
degli spazi riscaldati e non riscaldati e delle diverse destinazioni d'uso  
Scala 1:200

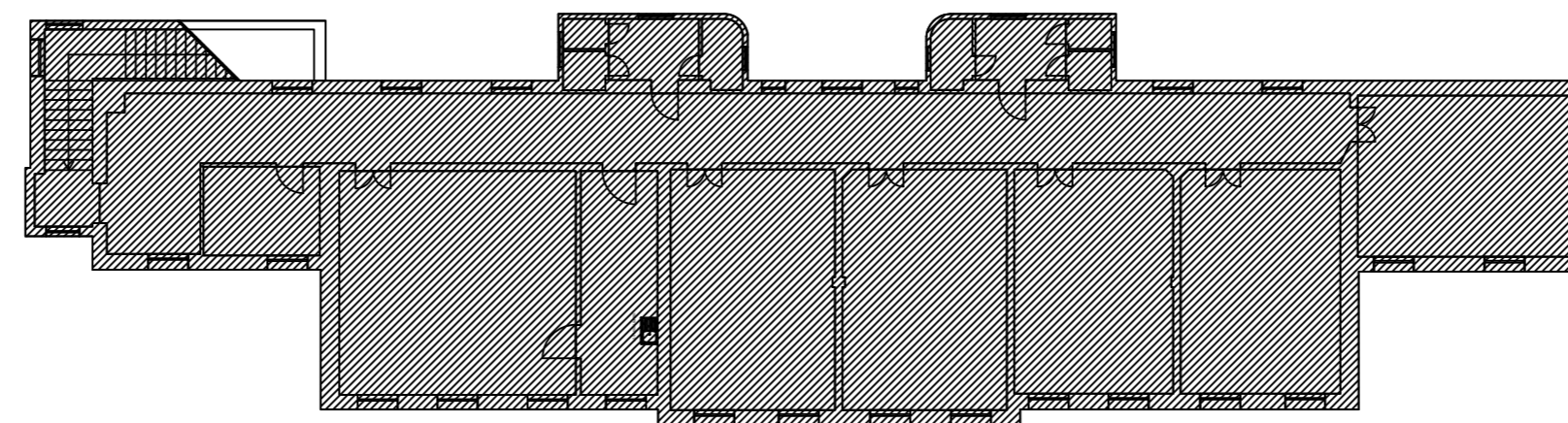

▨ ZT01

PIANO PRIMO

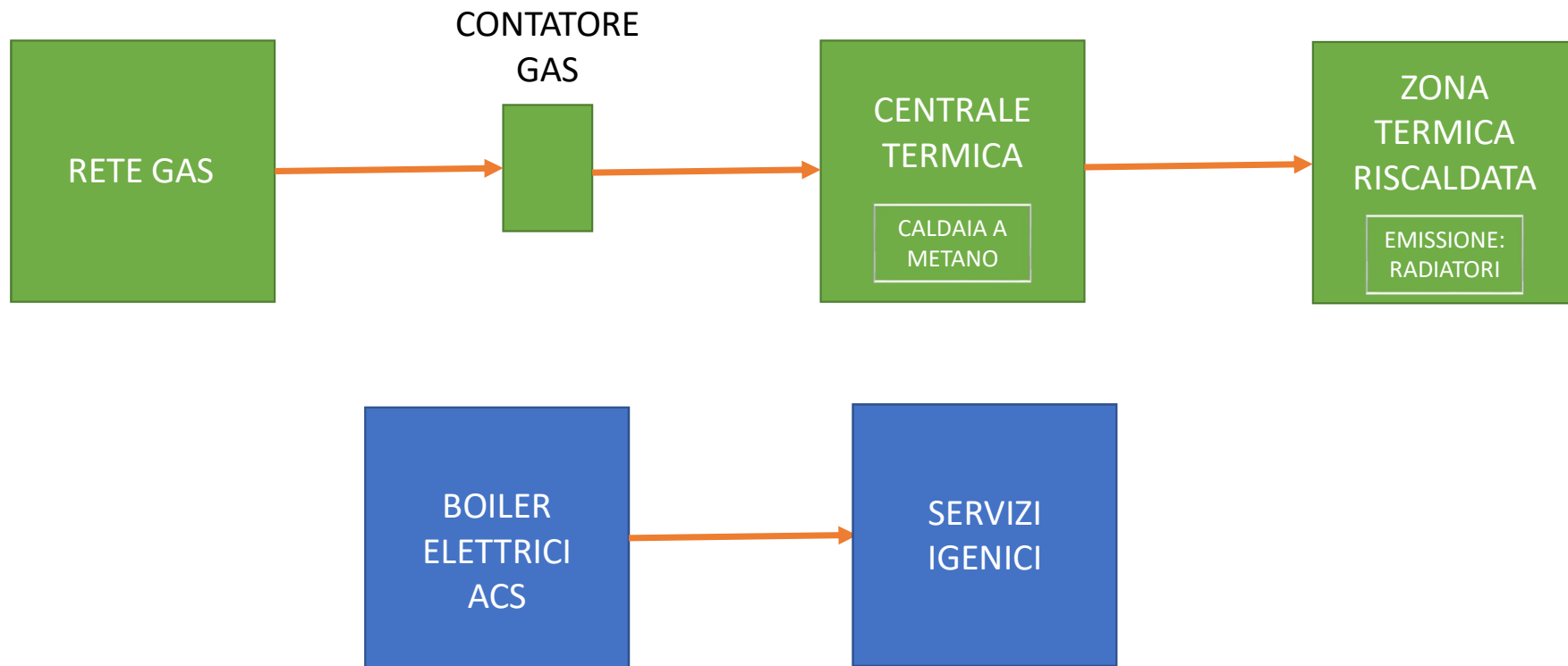

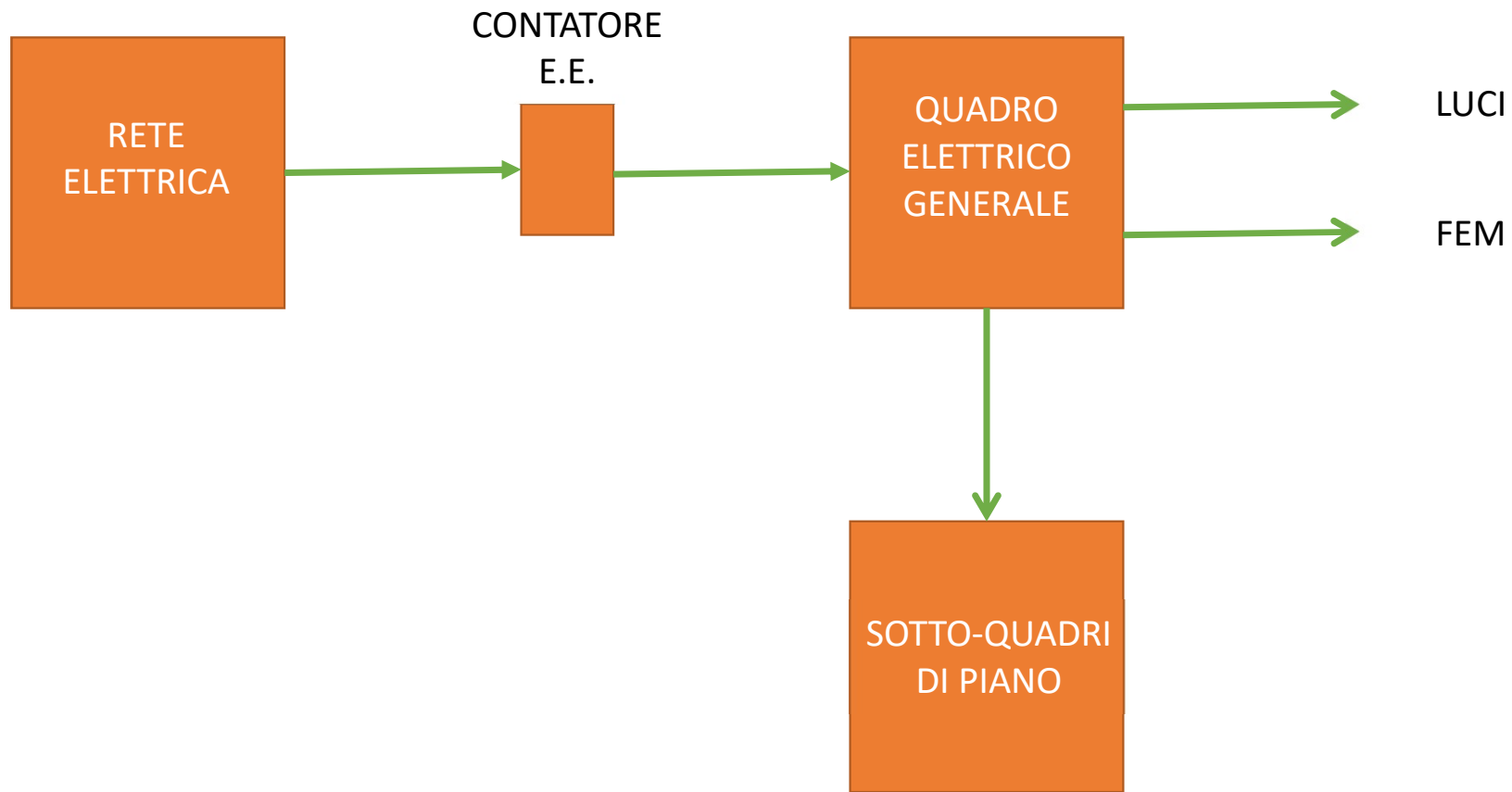





N=-2800

E=2100

1 Particella: 1340

Comune: GENOVA/E  
Foglio: 41  
Dimensione cornice: 534.000 x 378.000 metri  
Scala originale: 1:2000  
5-Lug-2018 14:58:17  
Prot. n. T210456/2018